当施設は
スマホのマイナ保険証も使えます

スマホでも



カードでも

とっても便利！

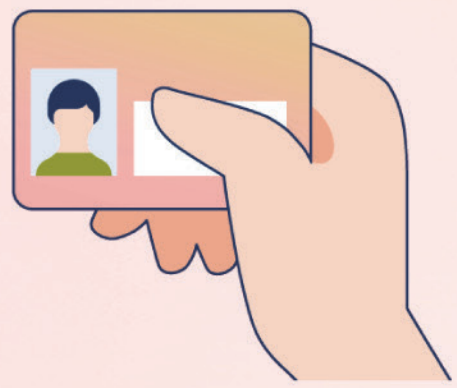

※他の施設では対応していない場合がありますので、事前にご確認ください。
未対応の施設では、引き続き、実物のマイナンバーカードをご利用ください。

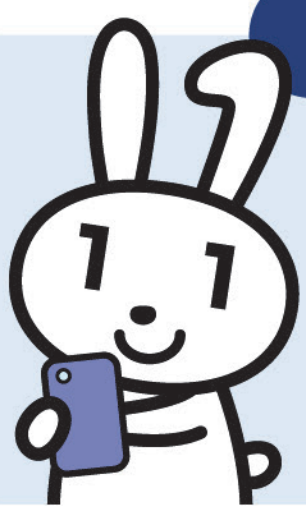

スマホのマイナ保険証を使うための事前準備

❶ マイナ保険証の利用登録
※すでにマイナ保険証を利用されている場合は不要です

❷ スマホにマイナンバーカードを追加
追加方法の詳細は右の二次元コードからご確認いただけます
次回の受付までにご登録いただくと便利ですので、ぜひご検討ください

スマホのマイナ保険証の受付も簡単です

❶ カードリーダーの画面で「スマートフォンを利用」を選択し、ご利用のスマホの種類を選択



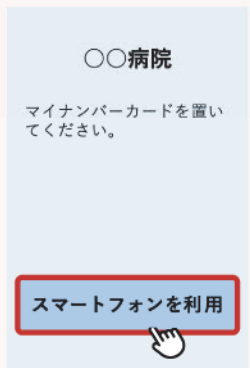



❷ 本人認証

iPhone の場合



Appleウォレットでマイナンバーカードを選択し、iPhoneで生体認証を行う

Android の場合



カードリーダーの画面で4桁の暗証番号を入力する

❸ スマホをかざす





本体の前面に、スマホを直接かざす機種もあります

❹ 同意情報の入力に進む



過去の医療情報等の提供に同意しますか。
【手術・傷病名、感染症／診療、お薬／健診】

全て同意する
個別に同意する

マイナンバー総合フリーダイヤル
0120-95-0178（マイナンバー）
平日9:30～20:00 土日祝 9:30～17:30（年末年始を除く）
※紛失・盗難によるマイナンバーカードの一時利用停止については24時間365日受付

スマホのマイナ保険証についてもっと知りたい方はこちら

ひと、くらし、みらいのために
厚生労働省
Ministry of Health, Labour and Welfare